

# INSTALLATIEHANDLEIDING

|| MASSIVE ||



 LIGHTURE

*"Where light meets nature."*

# STAP 1

Schakel voordat je begint met de installatie de spanning van de bedrading!

# STAP 2

Bepaal de juiste positie van de MASSIVE

- A) Meet de afstand tussen de 2/3 ophangkabels.
- B) Markeer deze op het plafond en boor de afgetekende gaten.

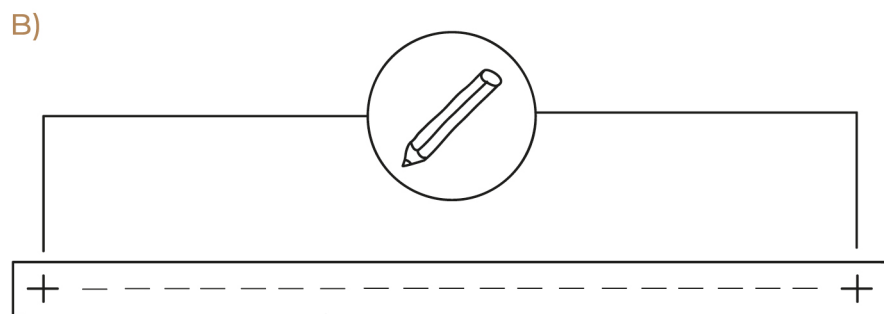
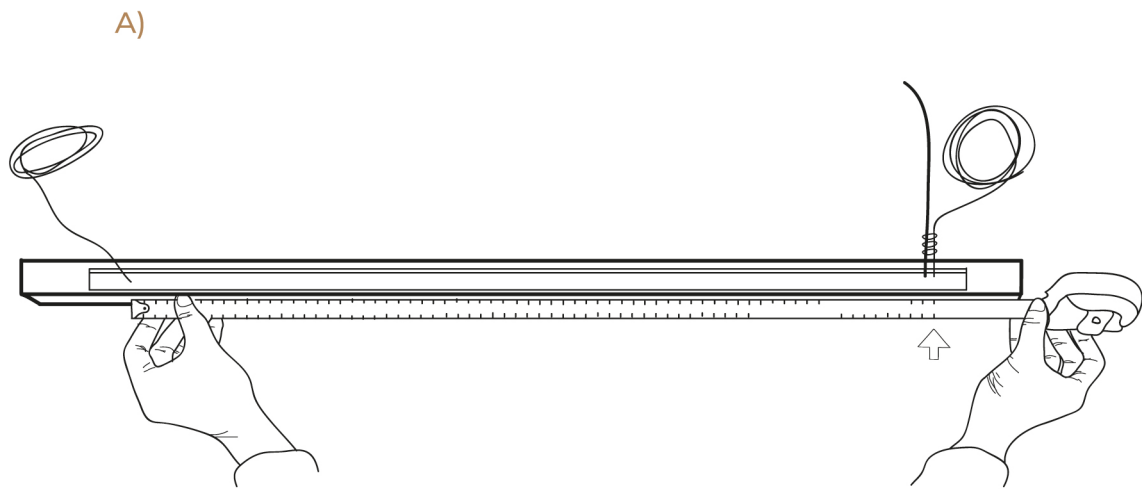

# STAP 3

## Plafondbevestiging

- A) Plaats de bijgeleverde pluggen in de gaten.
- B) Monteer onderdeel 1 op de aangegeven wijze aan het plafond.

### Vorbereiding ophangkabels

- C) Voer de staalkabels door onderdeel twee. Zorg ervoor dat het schroefdraad naar boven gericht is.

### Ophangen van de MASSIVE

- D) Hang nu de MASSIVE op door de beide staaldraden eerst door de plafondbus te halen, en vervolgens het schroefdraad in elkaar te draaien. Daarna kunt u eenvoudig het staaldraad doorvoeren tot de gewenste hoogte.
- E) Verwijder de overtollige staaldraad. Wilt u hem laten zakken? Dit kan eenvoudig door het verstelbusje in te drukken.

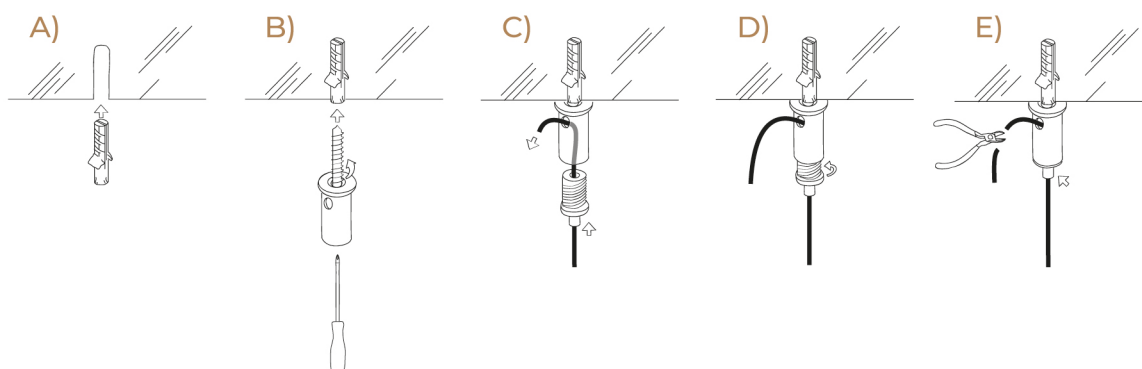

**STAP****4****Plaatsen van de meegeleverde driverbox**

Bepaal of u de driverbox net naast de ophangkabel wilt plaatsen of op de centraaldoos. Bevestig de driverbox aan het plafond. De driverbox bevat een magneetsluiting en kunt u zonder extra gereedschap openen en sluiten.

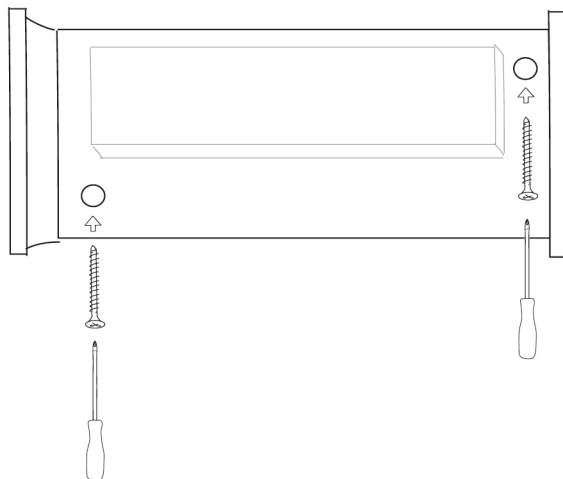
**STAP****5****Bedrading lamp aansluiten**

**A)** Voer de bedrading door de opening in de driverbox.

**B)** Sluit de bedrading aan zoals aangegeven op tekening. Rood(+) op rood (+) en blauw(-) op zwart (-). Het kan zijn dat dit al voor u gedaan is, dan is dat een meevaller! Het overtollige draad kunt u netjes oprollen in de driverbox.

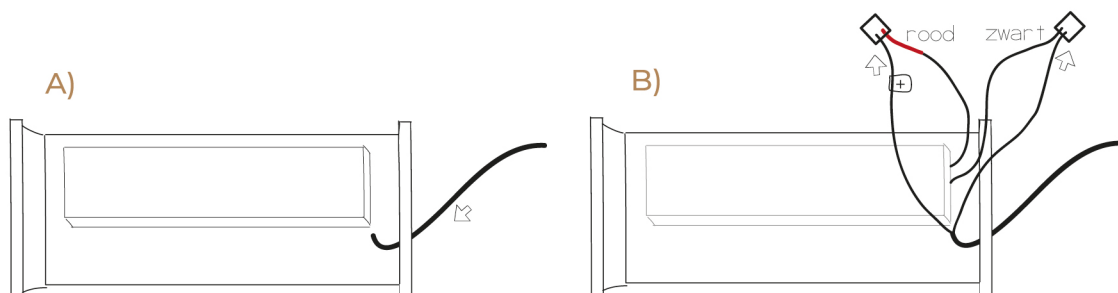

**STAP****6****Bedrading op het netstroom aansluiten**

A) Sluit de bedrading aan op het netstroom zoals aangegeven op tekening. Blauw(-) op blauw (-) en bruin (+) op bruin (+)

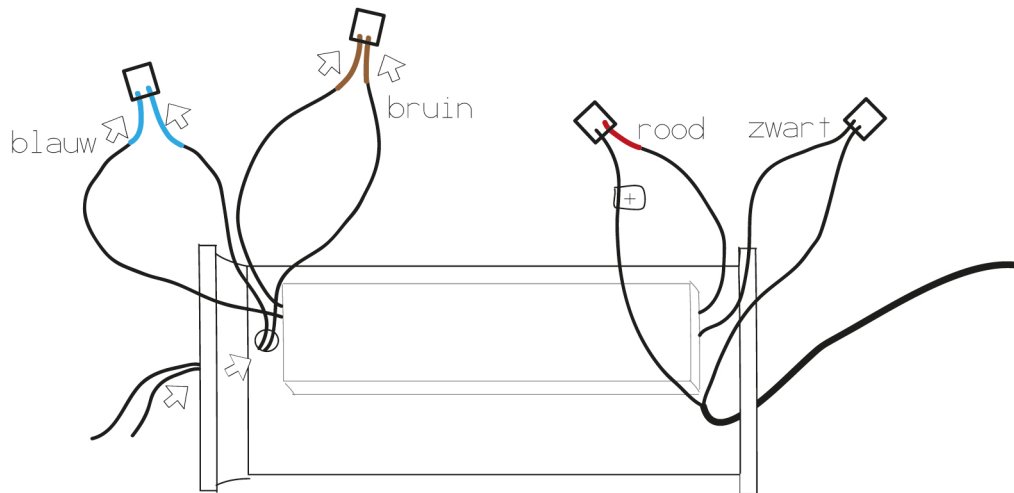
**STAP****7****Sluiten driverbox en netjes verwerken voedingskabel**

A) Als het aansluiten gereed is kan de driverbox gesloten worden.

B) Onderaan de staalkabel bevinden zich ringetjes. Deze kunt u eenvoudig omhoog schuiven zodat de voedingskabel netjes tegen de staaldraad geklemd wordt.

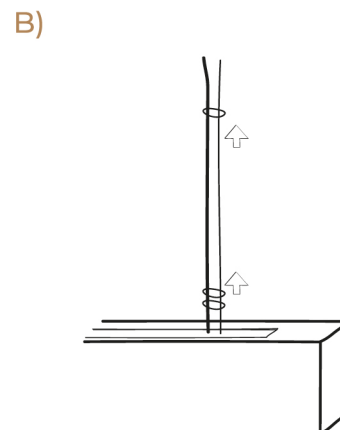
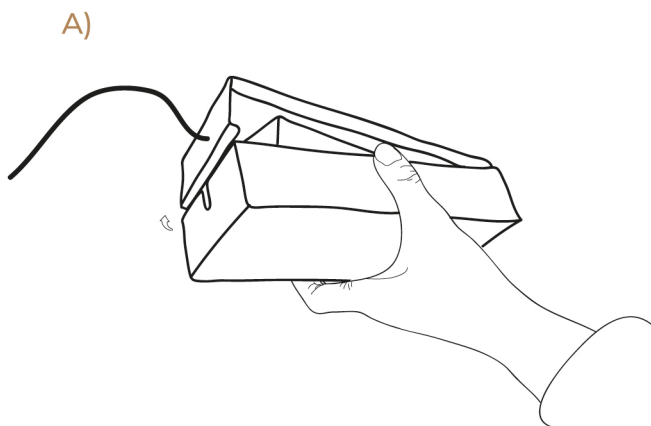

STAP

8

### Schakel de stroom in

Gefeliciteerd! De montage is afgerond, het is nu tijd om te genieten van het resultaat.

